Les coups de coeur de la CLEF

CULTURE LECTURE EVASION FEGERSHEIM

SOPHIE

a découvert

Les clubs de lecture en ligne

BIBLIO MANIACS

Si le club de lecture de la CLEF est en pause (heureusement les échanges entre les membres peuvent se poursuivre via Whatsapp!), il est toutefois possible d'assister à des échanges littéraires en ligne grâce aux podcasts.

Dans l'émission audio Bibliomaniacs, elles sont entre 4 et 5 à se réunir régulièrement pour échanger sur une affiche de 3 titres de livres, souvent contemporains mais aussi parfois plus classiques, et à décliner leurs coups de coeur. Avec un ton bon enfant et spontané, leurs échanges n'en sont pas moins structurés et se suivent avec plaisir, à la façon d'une conversation entre amies.

Le Book club, quant à lui, met à l'honneur de « grandes lectrices », écrivaines elles-mêmes, actrices, illustratrices ou encore chanteuses, qui nous ouvrent les portes de leur bibliothèque personnelle pour nous raconter leur parcours, leurs lectures fondamentales, et leurs derniers coups de coeur. Les récents épisodes ont été adaptés aux contraintes de la période : ils sont plus courts et enregistrés par l'invitée seule qui croise son parcours de lectrice à son expérience actuelle du confinement. Alors sans plus attendre, on prend sa tasse de thé, on s'allonge sur son canapé ou sa chaise longue (si on a de la chance) et on se laisse emporter par la voix de la romancière Marie Pavlenko qui nous invite à profiter de la période pour relire ses classiques ou encore par celle de Claire Castillon qui nous ouvre à cette effervescence des émotions si particulière quand un livre nous bouleverse.

Le voyage sans avion (et depuis son canapé)

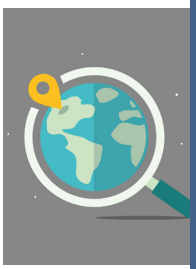

Enfin, pour continuer à s'évader en y associant cette fois le plaisir des yeux, on peut regarder les « vlogs » d'Iznowgood, une jeune femme partie faire un tour du monde sans avion avec son compagnon. Alors même que nous ne savons pas quand est-ce qu'il sera à nouveau possible de traverser des frontières éloignées, leurs condensés vidéo sont un bon moyen de voyager par procuration dans les pays de l'Est, en Mongolie, ou encore en Asie du Sud-Est et de nous donner à penser d'autres modalités de parcourir le monde en gardant un impact positif sur lui.

est en train de lire

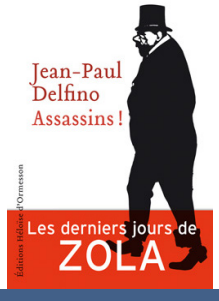

Assassins ! de Jean-Paul Delfino

Paris, fin du XIXème siècle, les malversations vont bon train pour nuire au capitaine juif Dreyfus et à ses défenseurs. Sont-elles à l'origine de la mort d'Émile Zola, le plus fervent porte-parole de l'Affaire ? Le roman s'attache à nous faire revivre cette époque forte de l'histoire idéologique de notre pays ainsi que les derniers instants d'un de ses grands romanciers.

ROXANE

a découvert

« L'École des loisirs à la maison !»

La maison d'édition L'Ecole des Loisirs propose chaque semaine de nombreux contenus gratuits pour occuper les enfants à la maison : chaque matin à 9h retrouvez diverses activités autour d'un thème qui change quotidiennement ; chaque mercredi « Philosophons avec les enfants » autour d'un grand thème tel que « Pourquoi la différence peut-elle faire peur ? » ; chaque vendredi un roman à lire dans son intégralité à partir de 7 ans. Toutes les archives restent bien sûr disponibles sur leur site Internet : découvrez ainsi les derniers thèmes parus, notamment toutes les activités autour d'Elmer, de Tomi Ungerer ou encore de Claude Ponti.

Des recettes spéciales confinement

À l'instar du chef cuisinier et animateur anglais Jamie Oliver qui propose sur Youtube une série de recettes « Keep cooking & Carry on », découvrez les 2 vidéos de la chaîne Youtube Cuisine And Chill qui propose des recettes simples pour passer un meilleur confinement, notamment sa recette de fishcake au thon (testée et approuvée !).

Parmi d'autres ressources, apprenez à préparer des pancakes sans farine, un gâteau au chocolat sans farine ou encore une tarte au chocolat sans farine, sans œuf et sans cuisson. Compliqué voire impossible de trouver de la poudre à lever ou de la levure en ce moment ? Le Huffingtonpost vous propose une liste d'ingrédients alternatifs à utiliser pour vos préparations.

est en train de lire

Concours pour le paradis de Clélia Renucci

Venise au XVIe siècle, le Palais des Doges est en feu. Un grand concours est lancé pour la création, dans la salle du Grand Conseil, d'une nouvelle toile monumentale Le Paradis. À travers ce roman historique captivant, nous suivons le combat de deux grands peintres Tintoret et Véronèse: entre rivalités artistiques, trahisons, complot politique, amour et manipulations.

Disponible sur la médiathèque numérique

HÉLÈNE

a découvert

Les Odyssées, l'histoire pour les 7 à 12 ans

France Inter propose pour les enfants de 7 à 12 ans et leurs parents de plonger dans les aventures des grandes figures de l'histoire à travers une série passionnante de podcasts : Les Odyssées.

Cette série retrace les plus grandes odyssées et les événements clés de notre histoire : la découverte de l'Amérique, la légende du roi Arthur, l'histoire du monstre du Loch Ness, la découverte de la grotte de Lascaux encore l'histoire du premier homme qui a marché sur la lune. Conçu par Laure Grandbesançon, ce podcast compte aujourd'hui 25 épisodes qui durent une dizaine de minutes et de nouveaux épisodes sont régulièrement mis en ligne. Les Odyssées sont disponibles sur le site ainsi que sur l'application de France Inter et également téléchargeables sur iTunes.

L'application Anuki, une autre façon de «faire de la BD»

Retrouvez les héros de la bande dessinée muette Anuki dans cette application qui permet aux petits et aux plus grands de créer leurs propres aventures en BD muette ! Grâce à cet outil ludique et intuitif, il est possible de découvrir comment naît une BD, de composer soi-même une planche de la BD en choisissant les éléments de décors, les mouvements et les émotions des personnages. L'application contient également un jeu de memory et des coloriages en plus d'une histoire du héros Anuki. L'application, conseillée pour les enfants à partir de 6 ans, est disponible gratuitement sur Google Play.

a aimé

Pepper&Carrot, un webcomic magique

Pepper est une apprentie-sorcière. Carrot est un chat. Ils ont une spécialité : rater les potions magiques! Pepper&Carrot est un «webcomic» (bande dessinée en ligne) d'un genre nouveau crée par l'auteur français David Revoy. Cette BD multilingue, collaborative est totalement libre de droit et gratuite : les épisodes sont publiés petit à petit et financés directement par ses lecteurs. 32 épisodes sont déjà disponibles, vous pouvez les lire en ligne sur le site de l'auteur ou les télécharger légalement sur votre ordinateur.

Les mots pour le dire

On conclut cette sélection sur une citation car rien ne vaut les écrivains pour mettre des mots sur l'expérience si singulière que nous sommes en train de vivre.

« Dans une époque aussi dure et désorientée, il me semble au contraire qu'il peut y avoir sens à repartir de nos conditions d'existence ; à repartir de ces actions – à peine des actions, en réalité – et de ces plaisirs élémentaires qui nous maintiennent en contact avec notre énergie vitale : trainer, dormir, rêvasser, lire, réfléchir, créer, jouer, jouir de sa solitude ou de la compagnie de ses proches, jouir tout court, préparer et manger des plats que l'on aime. »

Chez soi : une odyssée de l'espace domestique, Mona Chollet (2015)